logitech®

تجهیزات ویدئو کنفرانس لاجیتک

ESPEERO®
VC Catalogue Year 2018

logitech

چرا باید از تجهیزات ویدئویی استفاده کنیم؟

حال	گذشته
اتاق‌های کنفرانس متوسط و کوچک	اتاق‌های کنفرانس اختصاصی
همکاری ویدئویی در هرجا و هرزمان	هماهنگی همه تیم‌ها برای جلسه در یک اتاق
سیستم‌های ارتباطی چند منظوره	سیستم‌های ارتباطی متعارف و سنتی
سرویس‌های رایانش ابری	راه‌حل‌های قدیمی و بسیار سنتی
نصب بسیار آسان و راحت	راه‌حل‌های توکار (Built-in) در اتاق‌های جلسه

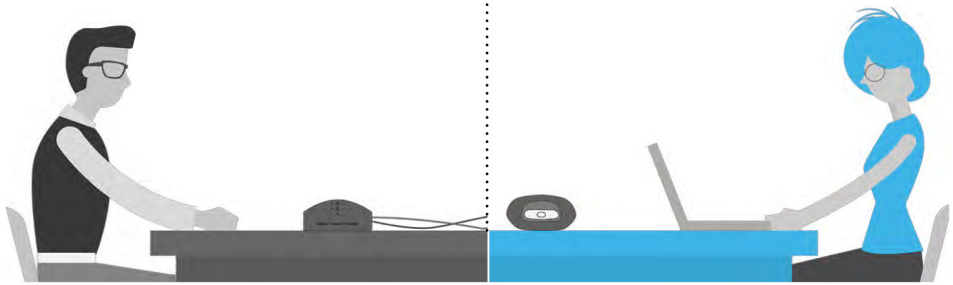

چرا باید از تجهیزات ویدئویی لاجیتک استفاده کنیم؟

لاجیتک راه حلی جامع برای کنفرانس ویدئویی قابل حمل ارائه می‌کند. با استفاده از امکان ویدئو کنفرانس علاوه بر جلسات سازمانی، از کلاس‌های آموزشی گرفته تا گفتگوهای خانوادگی را می‌توان تحت پوشش قرار داد و این نوع ارتباط ویدئویی باعث می‌شود تا هزینه‌های جاری مربوط به سفرها کمتر و یا حذف شود.

logitech

logitech

ویدئوکنفرانس GROUP

برای اتاق‌های متوسط و بزرگ

- تا ۲۰ نفر در صورت استفاده از میکروفون
- تا ۱۴ نفر بدون میکروفون
- Plug & Play
- دوربین از پیش تنظیم شده
- اسپیکر برای ۲۰ نفر
- دارای ۲میکروفون داخلی و ۲میکروفون اضافه
- برای اتاق جلسات تا ۲۰ نفر
- 1080p / 30 fps کیفیت فیلمبرداری

- زاویه دید ۹۰ درجه
- قابلیت زوم HD zoom - 10X
- کیفیت تصویر Full HD 1080p 30fps
- محدوده صوتی ۶ متر
- قابلیت مکالمه
- قابلیت اتصال USB - BLUETOOTH - NFC
- دارای میکروفون اضافه
- ۵ حالت تصویر قابل برنامه‌ریزی
- پاسخ فرکانسی 100Hz - 11KHz
- گارانتی ۲۴ ماه
- قابل استفاده برای گروه ۶ تا ۲۰ نفر

ویدئوکنفرانس MEETUP

برای اتاق‌های متوسط و کوچک

- تا ۸ نفر در صورت استفاده از میکروفون
- تا ٦ نفر بدون میکروفون
- Plug & Play
- Ultra HD 4K
- دارای ۳ میکروفون داخلی و ۱ میکروفون اضافه
- برای اتاق جلسات تا ۸ نفر

- زاویه دید ۱۲۰ درجه
- قابلیت زوم HD zoom - 5X
- کیفیت تصویر Ultra HD 4K
- محدوده صوتی ۲/۴ متر
- قابلیت مکالمه
- قابلیت اتصال USB
- دارای میکروفون اضافه
- ۳ حالت تصویر قابل برنامه‌ریزی
- پاسخ فرکانسی 90Hz - 16KHz
- گارانتی ۲۴ ماه
- قابل استفاده برای گروه ۱ تا ۸ نفر

120° زاویه دید ۱۲۰ درجه

90° زاویه دید ۹۰ درجه

78° زاویه دید ۷۸ درجه

logitech

ویدئوکنفرانس CONNECT
برای اتاق‌های کوچک

با زاویه دید ۹۰ درجه

Plug & Play

دارای ۲ میکروفون داخلی

برای اتاق جلسات ۲ تا ٤ نفر

کیفیت فیلمبرداری 1080p 30 fps

- زاویه دید ۹۰ درجه
- قابلیت زوم Digital zoom - 4X
- کیفیت تصویر Full HD 1080p
- قابل‌حمل با امکان نگهداری شارژ تا ۳ساعت
- محدوده صوتی ۳/۶ متر
- قابلیت مکالمه
- قابلیت اتصال USB-BLUETOOTH-NFC
- دارای میکروفون داخلی
- صدای اسپیکر ۳۶۰ درجه
- پاسخ فرکانسی 100Hz - 16KHz
- گارانتی ۲۴ ماه
- قابل استفاده برای گروه ۲ تا ۴ نفر

ویدئوکنفرانس BCC950
برای اتاق‌های کوچک

با زاویه دید ۷۸ درجه

Plug & Play

دارای ۲ میکروفون داخلی

برای اتاق جلسات تا ۳ نفر

کیفیت فیلمبرداری 1080p 30 fps

- زاویه دید ۷۸ درجه
- قابلیت زوم Digital zoom - 1.2X
- کیفیت تصویر Full HD 1080p 30fps
- محدوده صوتی ۱/۸ متر
- قابلیت اتصال USB
- دارای میکروفون داخلی
- پاسخ فرکانسی 220Hz - 20KHz
- قابلیت تنظیم ارتفاع لنز در دو حالت
- حرکت عمودی ۵۵° و حرکت افقی به طرفین ۱۸۰°
- گارانتی ۲۴ ماه
- قابل استفاده برای گروه ۱ تا ۳ نفر

logitech

وب‌کم‌های لاجیتک مناسب برای میز کار

	BRIO	C930e	C925e	B525
نوع اتصال	USB 3.0	USB 2.0	USB 2.0	USB 2.0
کیفیت فیلم	Ultra HD 4K-30fps	Full HD1080p-30fps	Full HD 1080p-30fps	HD 1080p-30fps
زاویه دید دوربین	زاویه دید قابل تغییر از ۶۵° تا ۹۰°	۹۰ درجه	۷۸ درجه	۶۹ درجه
نوع فوکوس	اتوماتیک	اتوماتیک	اتوماتیک	اتوماتیک
تعداد میکروفون	۲ عدد میکروفون داخلی	۲ عدد میکروفون داخلی	۲ عدد میکروفون داخلی	۱ عدد میکروفون داخلی
ویژگی خاص	دارای تکنولوژی Right light™ (تنظیم نور زمینه)، دارای تکنولوژی Windows Hello™ (قابلیت تشخیص چهره)، تصدیق شده برای نرم‌افزارهای رایانش ابری، زوم ۵ برابر	تصدیق شده برای نرم افزارهای رایانش ابری، تکنولوژی شفاف سازی عکس در نور کم، زوم ۴برابر، دارای محافظ لنز	تنظیم خودکار نور محیط، تصدیق‌شده برای نرم‌افزارهای رایانش ابری، دارای محافظ لنز	تنظیم اتوماتیک نور زمینه، تصدیق‌شده برای نرم افزارهای رایانش ابری، چرخش° ۳۶ دوربین
گارانتی	۳۶ ماه	۳۶ ماه	۳۶ ماه	۳۶ ماه

هدست‌های لاجیتک مناسب برای میز کار

	H820e Stereo	H820e Mono	H650e Stereo	H650e Mono	H570e Stereo	H570e Mono
نوع اتصال	Wireless	Wireless	USB	USB	USB	USB
صدای استریو	دارد	–	دارد	–	دارد	–
میکروفون چرخشی	دارد	دارد	دارد	دارد	دارد	دارد
تنظیم صدا	دارد	دارد	دارد	دارد	دارد	دارد
ویژگی خاص	تصدیق‌شده برای نرم‌افزارهای رایانش ابری، دارای LEDنمایان‌کننده مشغولی‌خط، نویزگیر، ۱۰۰متر برد، ۱۰ساعت قابلیت مکالمه با باتری، دارای پایه برای شارژ، طراحی راحت و سبک برای استفاده روزانه	تصدیق‌شده برای نرم‌افزارهای رایانش ابری، دارای LEDنمایان‌کننده مشغولی‌خط، نویزگیر، ۱۰۰متر برد، ۱۰ساعت قابلیت مکالمه با باتری، دارای پایه برای شارژ، راحت و سبک برای استفاده روزانه	طراحی فوق‌العاده، طراحی و تصدیق‌شده برای نرم افزارهای رایانش ابری، دارای LEDنمایان کننده مشغولی خط، نویزگیر، راحت و سبک برای استفاده روزانه	طراحی فوق‌العاده، طراحی و تصدیق‌شده برای نرم افزارهای رایانش ابری، دارای LEDنمایان کننده مشغولی خط، نویزگیر، راحت و سبک برای استفاده روزانه	طراحی و تصدیق‌شده برای نرم افزارهای رایانش ابری، نویزگیر، راحت و سبک برای استفاده روزانه	طراحی و تصدیق‌شده برای نرم افزارهای رایانش ابری، نویزگیر، راحت و سبک برای استفاده روزانه
گارانتی	۲۴ ماه	۲۴ ماه	۲۴ ماه	۲۴ ماه	۲۴ ماه	۲۴ ماه

شرکای راهبردی

Google · Cisco Compatible · Skype for Business · شوکا شبکه ویدئوکنفرانس ایران · zoom · BlueJeans · lifesize · Lync · Vidyo · fuze

مزیت‌های استفاده از تجهیزات ویدئوکنفرانس در کسب و کار

افزایش در سرعت کسب و کار

کاهش هزینه ها در کسب و کار

افزایش درآمد سالیانه

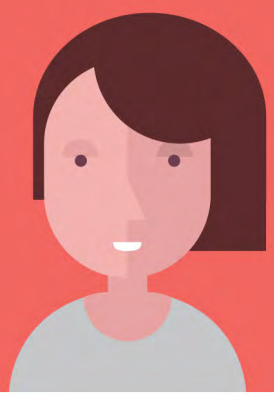

اسپیرو، تنها نماینده رسمی
محصولات گروه لاجیتک در ایران
شماره تماس: ۰۲۱-۸۹۳۳۷
www.espeero.com
ESPEERO®